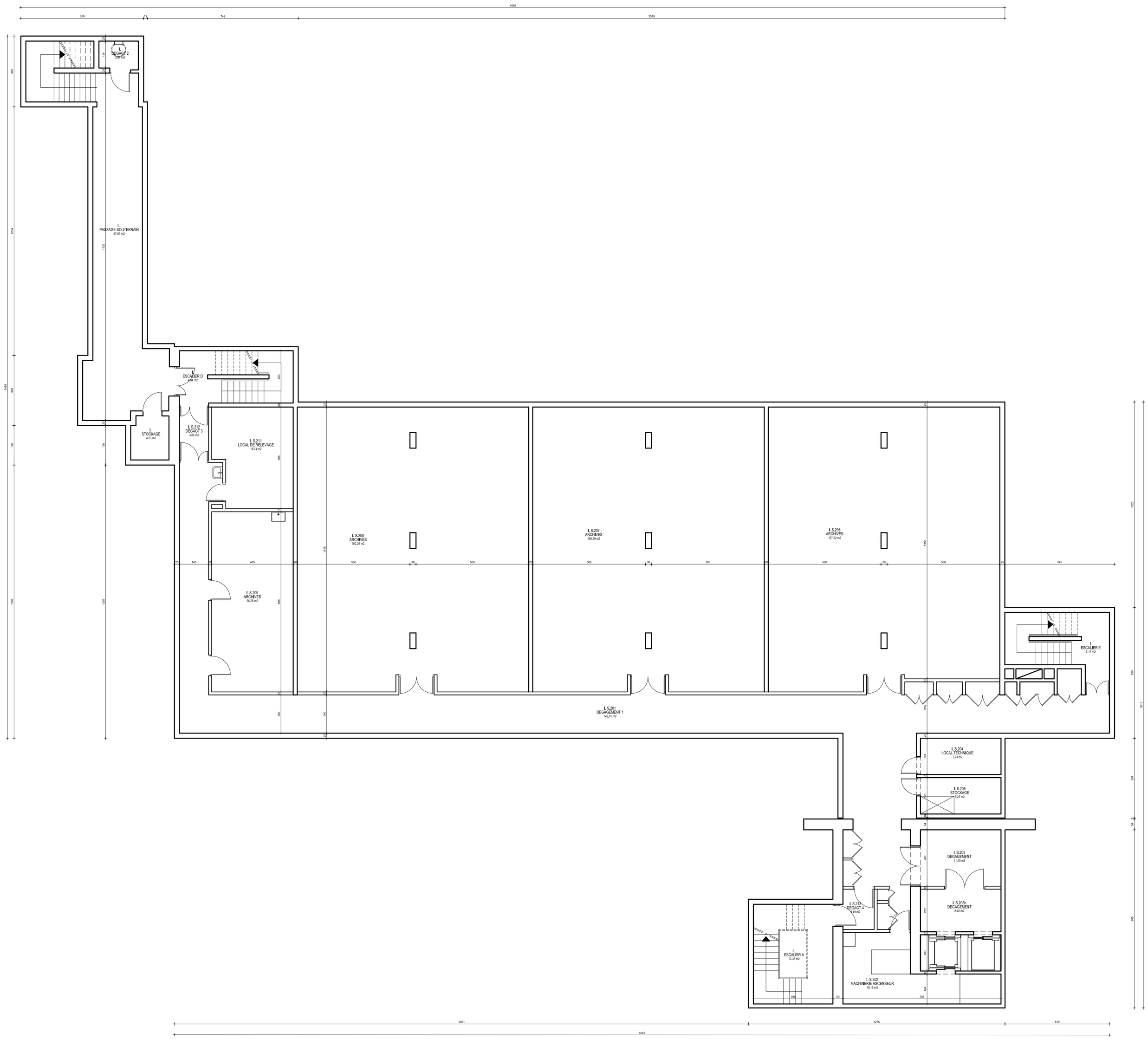

SURFACES UTILES

I.	13.38 m2	ESCALIER A
I.	4.94 m2	ESCALIER D
I.	7.17 m2	ESCALIER E
I.	4.23 m2	STOCKAGE
I.	2.87 m2	DEGAGT 2
I.	47.61 m2	PASSAGE SOUTERRAIN
I. S.201	142.61 m2	DEGAGEMENT 1
I. S.202	18.15 m2	MACHINERIE ASCENSEUR
I. S.203	11.40 m2	DEGAGEMENT
I. S.203b	8.46 m2	DEGAGEMENT
I. S.204	7.23 m2	LOCAL TECHNIQUE
I. S.205	7.23 m2	STOCKAGE
I. S.206	157.22 m2	ARCHIVES
I. S.207	160.29 m2	ARCHIVES
I. S.208	160.29 m2	ARCHIVES
I. S.209	36.25 m2	ARCHIVES
I. S.211	18.74 m2	LOCAL DE RELEVAGE
I. S.212	3.84 m2	DEGAGT 3
I. S.213	3.49 m2	DEGAGT 4
TOTAL	815.30 m2	

SURFACES SHOB / SHON

NIVEAU	*SHOB*	*à deduire*	*SHON*
2e SOUS-SOL	*952.19m²*	*65.29m²*	*886.90m²*
1e SOUS-SOL	*871.84m²*	*37.30m²*	*834.51m²*
REZ DE CHAUSSEE	*936.10m²*	*0.00m²*	*936.10m²*
1e ETAGE	*828.97m²*	*169.91m²*	*659.06m²*
2e ETAGE	*0.00m²*	*0.00m²*	*0.00m²*
3e ETAGE	*0.00m²*	*0.00m²*	*0.00m²*
4e ETAGE	*0.00m²*	*0.00m²*	*0.00m²*
TOITURE	*0.00m²*	*0.00m²*	*0.00m²*
COMBLES	*0.00m²*	*0.00m²*	*0.00m²*
TOTAL	*3589.10m²*	*272.50m²*	*3316.57m²*

NOTA:

LA SAISIE DES PLANS A ETE EFFECTUEE D'APRES DOCUMENTS FOURNIS PAR L'ECOLE DES MINES , EN DATE DU 30/11/1976 ET REALISES PAR ATELIER ARCHITECTURE A4 , AVEC CONTROLE VISUEL SUR SITE

NOTA:

LES RELEVES DES BATIMENTS ET DES RESEAUX EXISTANTS,A LA DATE D'ETABLISSEMENT DU PRESENT DOCUMENT,DEVRONT ETRE IMPERATIVEMENT VERIFIES PAR TOUS MAITRES D'OEUVRE,BUREAUX D'ETUDES TECHNIQUES ET ENTREPRISES CONCERNES AVANT TOUTE DEMARCHE ADMINISTRATIVE ET DEMARRAGE D'ETUDES ET D'EXECUTION DE TRAVAUX.
AUCUN SONDAGE DESTRUCTIF N'A ETE REALISE .

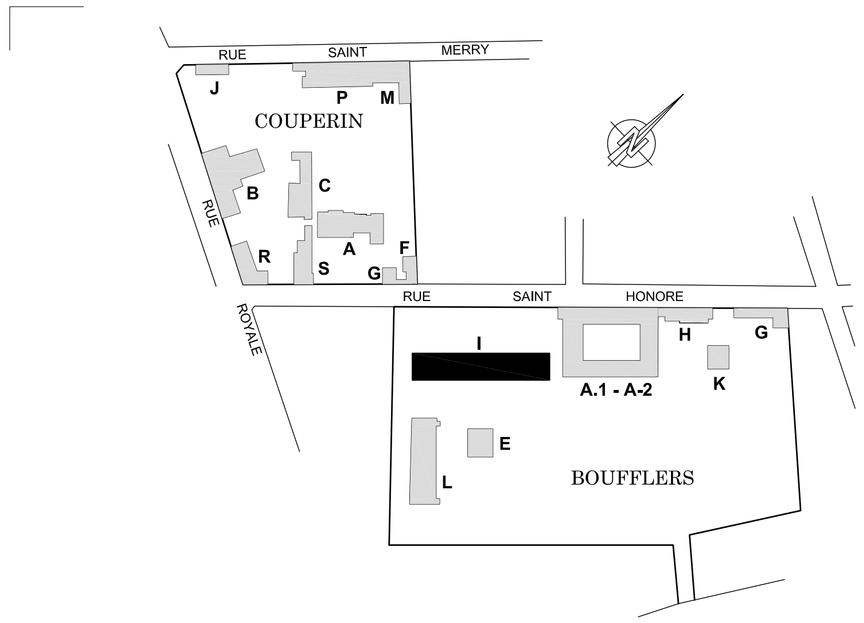

MINES ParisTech

Ecole Nationale Superieure des Mines

Délégation de FONTAINEBLEAU

Site : 35 Rue Saint Honore
77305 FONTAINEBLEAU Cedex

Site BOUFFLERS : Batiment I.
2e SOUS SOL

ETAT ACTUEL

Echelle : 1/100e

Date : 25/06/10

Indice	Date	Nature des compléments

01

A&S
www.aetsnet.com
Société du Groupe A&S

TOURS
21, rue Dublineau
37000 TOURS
TEL : 02 47 05 05 82
FAX : 02 47 20 64 78
info@aetsnet.com

PARIS
23, rue du Départ
75014 PARIS
TEL : 01 56 80 08 65
FAX : 01 56 80 08 66
agence-paris@aetsnet.com

NANTES
1, allée de la Maison Rouge
44000 NANTES
TEL : 02 40 74 91 80
FAX : 02 40 74 92 36
agence-nantes@aetsnet.com

PRESTATIONS
- Relevé de bâtiment
- Reconnaissance des réseaux
- Dessin d'architecture
- Infographie